

和 歌 山 県 観 光 情 報

紀州浪漫

2020
AUTUMN 秋号 Vol.74

蘇りの地、
わかやま

紀州三昧

ジオサイトや祭りなど和歌山のおきをご紹介。

【紀州の祭り】



熊野古道の山あいを獅子が舞う
11月3日(祝)

野中の獅子舞〈田辺市〉

熊野古道中辺路沿いの近露、野中地区の氏神でもある近野神社の秋の例祭。南北朝時代、近露の野長瀬一族が大塔宮護良親王の御軍に参じた際の出陣の舞とされ、約700年の歴史を誇る。午前9時半に近露王子をスタート。道中を笛や太鼓を鳴らしながら進み、近野神社で獅子舞を奉納した後、野中の方杉で「乱獅子」や「花かがり」などの曲目6つが披露される。昭和46年(1971年)に県無形文化財に指定。
田なかへち町観光協会(熊野古道館内) ☎0739-64-1470

【南紀熊野ジオパーク】



恋人岬に位置する、枯木灘海岸の名勝地
2つの波がぶつかりあまれる美観は必見

黒島くろしま〈すさみ町〉

プレートの沈み込みによって生まれた独特の景観が楽しめる南紀熊野ジオパーク。多種多様なジオサイトが点在し、中でもロマンチックな景勝地としても知られるのが、すさみ町の恋人岬から眺める「黒島」。「沖の黒島」「陸の黒島」の2つの島と大小の岩礁から成り、島と岸の間に、左右から波が打ち寄せる夫婦波(めおとなみ)が見られる。朝日夕陽百選の一つとしても有名。ジオパークガイドによる案内も行っている。

南紀熊野ジオパーク推進協議会 ☎073-441-2690
南紀熊野ジオパークガイドの会事務局 ☎0735-67-7730

【ほんまもん体験】



初心者用ゲレンデを使って
この秋はフライトデビュー

パラグライダー体験〈紀の川市〉

スカイスポーツを満喫できるフライトパークを有する紀の川市で、澄み切った秋の空を体全体で感じよう!「パラグライダー体験」では、機材の取り扱いや操作基本のレッスンを受けた後、一人でのフライトに挑戦できる。半日コースや1日コースがあり、不安な人はインストラクターと一緒に飛べるタンデムフライトも。料金や予約方法など詳細は「わかやまほんまもん体験」のWEBサイトを参照、または下記まで電話を。

ユニーバーパラグライダーズスクール ☎0736-77-7088

【プレミアム和歌山】



“水の国”の天然水で丁寧に飼育
紀州産の高級食材を楽しんで

近大キャビア〈白浜町〉

“水の国”和歌山の清らかな天然水を使い、近畿大学水産研究所新宮実験場で四季の変化を受け入れながらベステル種のチョウザメを飼育。希少な魚卵と岩塩のみで作られたキャビアは塩分控えめで、さまざまな料理のアクセントになりそう。

アーマリン近大 ☎0739-42-4116

令和元年度プレミアム和歌山
審査委員奨励賞



「プレミアム和歌山」は、安心・安全を基本に、“和歌山らしさ”“和歌山ならではの”の視点で審査し、優良な県産品を推奨する制度です。



目次 contents

2020 AUTUMN
号 vol.74

表紙の写真
朝日の橋杭岩(串本町)
海の中に並び立つ岩の間から昇る日の出はまさに幻想的。日本の朝日百選に選ばれている。

- 2 紀州三昧
- 【特集】
- 3 蘇りの地、わかやま
- 4 蘇りを願って異郷の地へそこはわが魂のふるさと(白浜市)
- 6 神々の地「熊野」その美しく大きな自然に抱かれる(新宮市那智勝浦町)
- 8 日は沈み、また昇る再生を願わずにはいられない(傘本町)
- 10 壮大な海景と名湯可愛いパンダに癒やされる(白浜町)
- 12 「わかやま歴史物語」(ぶらり旅)日本最古の英雄譚「神武東征神話」と地元豪族名室戸群をたどる旅(和歌山市海南町)
- 14 トピックス
- 16 イベント・お祭りカレンダー
- 17 紅葉スポット
- 18 観光農園
- 19 花の見どころミュージアム
- 20 「蘇りの地、わかやま」キャンペーン特別企画3つのスタンションフリー開催中
- 21 和歌山県観光連盟賛助会員の紹介
- 22 交通アクセスガイド
- 23 和歌山県イラストマップ
- 24 ふしぎ和歌山!スポット大雄山 興禅寺(上富田町)

※本誌に掲載の情報は令和2年8月1日現在のものです。営業時間、定休日、料金等が変更される場合やイベント等の開催が中止になる場合がありますので、利用の際はあらかじめ施設・店舗・主催者等に直接お問い合わせください。

よみがえ 蘇りの地、 わかやま

力強い大地と深い森、清らかな川に
多様な生物を抱く海。和歌山には太
古から変わらない美しい自然がある。
圧倒的な自然景観を前にすると、人々
は畏れ敬い、そして心が浄化されてゆ
く。万物に神々が宿る熊野は黄泉の国
とも通しており、熊野に旅することは、
「蘇る」とたとえ信じられてきた。

古から変わることなく、あらゆる
人々の過去・現在・未来さえも包み込む
和歌山の大自然のパワー。情緒あふれ
る温泉や、句を取り入れたその地なら
ではの料理。そして目見ただけで誰も
が微笑んでしまう愛らしい、パンダ。身
も心も癒やされる、和歌山へ。蘇りの旅
にでかけよう。

那智の滝にかかる虹(那智勝浦町)

蘇りを願って異郷の地へ そこはわが魂のふるさと

〔田辺市〕

湯の峰温泉街

開湯1800年の湯の峰温泉は、日本最古の温泉といわれ多くの人から愛されている。湯けむりが昇る温泉街の風景は、情緒たっぷり。

熊野本宮の湯垢離場として栄えた日本最古の湯「湯の峰温泉」。風情豊かなつぼ湯は、熊野を蘇りの地としてその名を世に広めた伝説「小栗判官」の舞台でもある。

その昔、様々な罪を犯した小栗は、妻照手の父に毒殺され地獄行きに。閻魔大王のはからいで現世へ這い戻るも、その姿は見るも無残な餓鬼の姿であった。藤沢（神奈川県藤沢市）で土車に乗せられた小栗は、人々に引かれながら熊野の地を目指す。道中、照手姫も餓鬼を小栗と気づかぬまま車を引いたという。そうしてようやく辿り着いた湯の峰温泉。四十九日の間つぼ湯に浸かると徐々に快方に向かい、小栗はついに元の姿を取り戻し、再び照手姫と結ばれた。

一度死に蘇ったのち穢れを負うも再生する。小栗伝説にはまさに熊野信仰の真髓が込められている。

老若男女、貴賤、浄不浄を問わず、すべての人間を迎え入れてきた熊野の神々。その圧倒的な力は今もお失われることなく存在しています。熊野の地一帯が神そのもので、山、川、海、空、大地、すべてが皆を包み込んでいるのです。

ガイドブック「小栗判官物語」
安井理夫／1,300円
熊野本宮館で購入可能

全国小栗フォーラム
小栗フォーラム熊野会員
安井理夫さん





蘇りの地、わかやま



つぼ湯

世界遺産に登録されている小さな岩風呂。多くの熊野詣の参拝者が身を清めた温泉は、日によって湯が七色に変化すると伝わる。

〒640-0211 熊野本宮町湯峯110 ☎0735-42-0074

☎6:00~21:30 休無休

料大人780円、12歳未満470円※男女混浴風呂、30分交替制

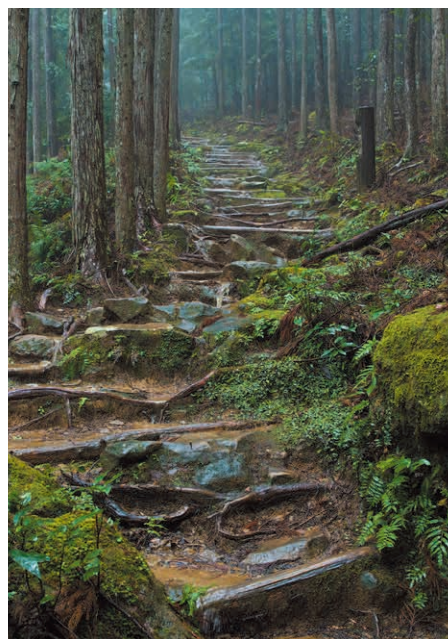

熊野古道大日越

熊野本宮大社と湯の峰温泉を結ぶ山越えの古道。約3kmと距離は短いものの、大社側には厳しい登りが。見どころが多いので時間に余裕をもって歩きたい。



力石

まかすの稲の近くにあり、四段に積まれた球状の石やそのすぐそばにある丸い石を小栗が力試しに使ったとされる。



まかすの稲

小栗がつぼ湯で湯治中に、髪を結んでいた稲わらを捨てたところ、それが芽を出して稲が育ったという伝説が残る小さな田。



車塚

藤沢から湯の峰まで、小栗が乗っていた土車(木製の土を運ぶ車)を埋めたとされる古塚。碑は室町時代のもので伝えられている。



熊野本宮大社

熊野三山のひとつ。主神・家津御子大神(けつみこのおおかみ)は来世を救済する阿弥陀如来の権現とされている。

〒640-0211 熊野本宮町本宮1110 ☎0735-42-0009

☎8:00~17:00



世界遺産熊野本宮館

熊野本宮大社、旧社地・大斎原のほど近くに位置する。世界遺産「紀伊山地の霊場と参詣道」をはじめ熊野地域の観光情報を発信する施設。

〒640-0211 熊野本宮町本宮100-1 ☎0735-42-0751

☎9:00~17:00 休無休 入館無料



茶房 靖

大斎原の大鳥居を眺めながら、旬の果物が添えられた自家製ケーキのセットでほっと一息。コーヒースタンド併設で、おいしいコーヒーを片手に熊野を探索できるのもうれしい。

〒640-0294 熊野本宮町本宮294 ☎0735-42-0147

☎9:00~17:00 休火曜、不定休

料ケーキセット(ドリンク付き) 850円~



鹿六本宮店

新宮の鰻料理の名店が2020年夏、本宮にオープン。熊野の水で泳がせた国産鰻を、紀州備長炭で香ばしく焼き上げ、創業以来継ぎ足し100年以上になる秘伝のタレで仕上げている。

〒640-0251 熊野本宮町本宮251-1 ☎0735-38-8009

☎平日 11:00~14:30(OS14:00)

土・日・祝 11:00~15:30(OS15:00)

※鰻がなくなり次第終了

休月曜(月曜が祝日の場合翌火曜)

料特上鰻丼(吸物付) 3,190円



くまのこ食堂

テーマは「熊野の恵み」。自家農園の野菜や、地元の猟師から仕入れる新鮮なジビエを使った料理が自慢。古民家を利用した落ち着いた雰囲気のある店内でゆったりと食事を楽しめる。

〒640-0452 熊野本宮町本宮452-1 ☎0735-30-0878

☎ランチ 11:00~15:00 デイナー 17:00~21:00

休月・火曜

料 鹿肉と猪肉のメンチカツ定食 1,200円

神々の地「熊野」 その美しく大きな 自然に抱かれる

【新宮市・那智勝浦町】



神倉神社

国の重要無形民俗文化財である雄々しい火祭り「御燈祭り」の舞台。御神体の名称「ゴトビキ」は、新宮方言でヒキガエルのこと

川の熊野古道・熊野川を舟で下れば、終点は新宮市街地。街の北に壁のようにそびえる山（権現山）に導かれ、足がすくむほど急峻な石段を登り切ると、熊野速玉大社の摂社・神倉神社が鎮座する。その御神体は、ゴトビキ岩と呼ばれる巨大な岩。熊野の神々が最初に降臨したといわれる巨岩の圧倒的な存在感に言葉

を失う。

となり町・那智勝浦で出会えるのは、日本の落差を誇る那智の滝。ごうごうと唸るように響く瀑声や肌に触れるひんやりとした心地良い空気。神々しいまでの滝に直面し感じるのは、巨大な大地のエネルギー。形を変えながら流れ続ける水は、生命の輪廻すら感じさせる。

ダイナミックで神聖な熊野の自然に触れて、身も心もリフレッシュしたい。

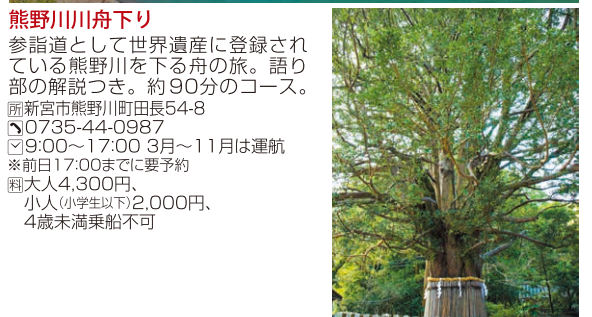

熊野川川舟下り

参詣道として世界遺産に登録されている熊野川を下る舟の旅。語り部の解説つき。約90分のコース。
熊野川川舟センター 0735-44-0987
熊野川川舟センター 0735-29-0321
9:00~17:00 3月~11月は運航
※前日17:00までに要予約
大人4,300円、小人(小学生以下)2,000円、4歳未満乗船不可

御神木「榊」

熊野速玉大社の境内にそびえる、樹齢約1000年の榊の大樹。熊野信仰の象徴の一つで、平和の祈念樹としても知られている。

熊野速玉大社

熊野三山の一つ。主祭神の熊野速玉大神(くまのはやたまのおおみかみ)は過去世を救済する薬師如来の権現とされている。
熊野速玉大社 0735-22-2533



雲取温泉

雲海のように青みがかった乳白色のなめらかな湯の露天風呂。森林を目前にゆったりと。宿泊も可能。
熊野川川舟センター 0735-29-0321
平日※当番 14:00~21:00(最終受付20:30)
土日祝 11:00~21:00(最終受付20:30)
無休
大人(中学生以上)500円、小人(小学生)250円



熊野川川舟センター
至本宮



日は沈み、また昇る 再生を願わずにはられない

【串本町】



本州最南端の潮岬から見る太陽の経過
※日の出から日の入りまでの7つの太陽の
写真を1枚に重ね合わせた写真。

群青色に輝く美しい海と、異世界を思わせるダイナミックな風景が広がる本州最南端の町、串本。太古からの火山活動や波の侵食で生み出された橋杭岩や海金剛。その姿は、荒々しくも神秘的である。またこの辺りは古くからの海上交通の要衝であり、流れが速く風の強いその沖合は、航海の難所として知られてきた。しかし、美しい海岸線に降り注ぐ陽光は、旅人を陽気にしてくれるように、力強くも優しい。

さらに潮岬は、本州最南端がゆえ、海から昇る朝日と海に沈む夕日を眺めることのできる奇跡の場所である。それは地球創世記から永遠に繰り返される再生の物語。不変的な景観と、時によって姿を変える景色。和歌山の自然の大いなるパワーをぜひ感じてみて。



潮岬(しおのみさき)

本州最南端の岬。目の前には視界を遮るものもなく水平線が広がり、穏やかに描く弧が地球の丸さを実感させてくれる。



串本海中公園

水深6.3mの海中展望塔の丸い窓から、泳ぎ回る魚の姿を見ることが出来る。秋は特に多種多様な生物が集まるベストシーズン。

〒東牟婁郡串本町有田1157 ☎0735-62-1122
☎9:00~16:30(チケット販売は閉館30分前まで)
☎年中無休
☎大人1,800円、小・中学生800円、幼児(3歳以上)200円



南紀熊野ジオパークセンター

南紀熊野ジオパークに関する情報発信を担う施設。南紀熊野の自然や歴史文化について、楽しみながら学ぶことができる。

〒東牟婁郡串本町潮岬2838-3
☎0735-67-7100
☎9:00~17:00 ㊟年末年始(12/29~1/3)
☎無料



橋杭岩(はしぐいいわ)

空海と天の邪鬼の伝説が残る、太古の火山活動と波の侵食により形成された奇岩群。大小様々な岩柱が1列にならびまるで橋脚のよう。

蘇りの地、わかやま



檜野埼灯台

紀伊大島の東端の岸壁に建つ日本最古の石造り灯台で、今も現役で航海の安全を見守る。螺旋階段を登れば太平洋の絶景を眺めることができる。



トルコ記念館

日本とトルコの友好130周年の原点、串本沖で発生した「エルトゥールル号遭難事件」の資料を展示し、友愛の精神を伝える施設。
 所 東牟婁郡串本町檜野1025-26
 ☎0735-65-0628
 ☒9:00~17:00 無休



海金剛

海面から鋭く切り立った岩礁。ピラミッド形や獅子頭のような巨岩に黒潮が荒々しくぶつかり砕ける様子が身がすくむ。

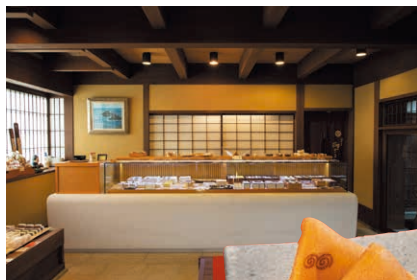

菓子 潮ざき

上質な味わいの和菓子がずらり。看板商品は橋杭岩をイメージし、ぷっくり風味豊かな生地と餡やカスタードを包んだ「立岩巻」。



所 東牟婁郡串本町串本40-35 ☎0735-62-5288
 ☒月~土曜 8:00~18:00 日曜 8:00~17:00
 ※品切れの場合は時間内でも閉店
 関火曜 関立岩巻1個140円



TSUBAKI coffee and more

香り高いコーヒーが楽しめるおしゃれなカフェ。名店「ブルックリン・ロースティング・カンパニー」の豆を使用。テイクアウトも可。
 所 東牟婁郡串本町串本2435 ☎0735-70-4500
 ☒月~土曜 9:00~19:00(OS18:00)
 日曜は焼き菓子とドリンクのみ12:00~18:00(17:00)
 関水曜
 関エスプレッソチーズケーキ480円
 カプチーノ500円



M's CAFE&DINING

店主自ら釣ってきた魚や、地元産のジビエを使った料理を、リーズナブルに楽しめる評判のお店。アカハタのアクアパッツアが絶品。
 所 東牟婁郡串本町サンゴ台1107-10
 ☎0735-67-7190
 ☒カフェ 11:00~16:00
 ダイニング 18:30~22:00(OS21:30)
 関月曜、第1火曜、第3日曜、日曜夜不定休
 関串本産アカハタのアクアパッツア1,500円~

蘇りの地、わかやま

崎の湯

万葉の時代から「湯崎七湯」の一つとして愛されてきた温泉。ヒノキの浴槽の先には露天の岩風呂があり、満潮時には潮をかぶるほど太平洋がすぐ間近に。

〒西牟婁郡白浜町1668

☎0739-42-3016

☑8:00～18:00 ※10～3月は～17:00、

7～8月は7:00～19:00

☎不定休 ☎入浴料3歳以上500円、タオル200円



円月島

臨海浦に浮かぶ礫岩の小島。正式名は「高嶋」。中央に円月形の海食洞がぼっかりと空き、独特のシルエットを浮かび上がらせる。夕陽スポットとしても人気で、秋には洞門に夕陽が収まる瞬間も。



白良浜

白い砂と澄んだ海のコントラストが美しく、年中通してリゾート気分が味わえるビーチ。長さ620mに渡り広がる真っ白でサラサラの砂浜をさまざまな色の首色に癒やされながら歩くのもいい。



三段壁

岩肌に激しくぶつかる黒潮に削られ、屏風のように海にそそり立つ高さ約60mのダイナミックな断崖。恋人の聖地として選定され、ハートのモニュメントもある。

千畳敷

年月をかけて荒波により浸食された大岩盤は、まるで太平洋に向けて広がる岩畳のよう。視界いっぱいに飛び込む水平線と沈む夕陽の美しいパノラマも圧巻！



【白浜町】 癒やしのバリエーションが豊 富で風光明媚なリゾート地、白 浜。中でもおすすめは日本屈指 の白く美しい砂浜と目の覚める ようなコバルトブルーの海。また 1500万年前の地層が生み 出すダイナミックな地形や、日 本書紀にも記される日本三古 湯のひとつ白浜温泉も見逃せな い。 さらに外せないのが不動のア イドルとして愛されているパン ダファミリーだ。愛くるしい姿 を存分に愛でたら、町歩きも旅 のおすすりめ。のどかな海辺の風 情や温泉地ならではの趣など、 町内で異なる魅力を発見でき、 海風や温泉の香りにまた心が 和む。 山海の恵も味わい深く、海を 眺めながらの食事や潮風を感 じる湯浴みなど、組み合わせる ことで癒やされ度合いもひとき わ高まるはず。

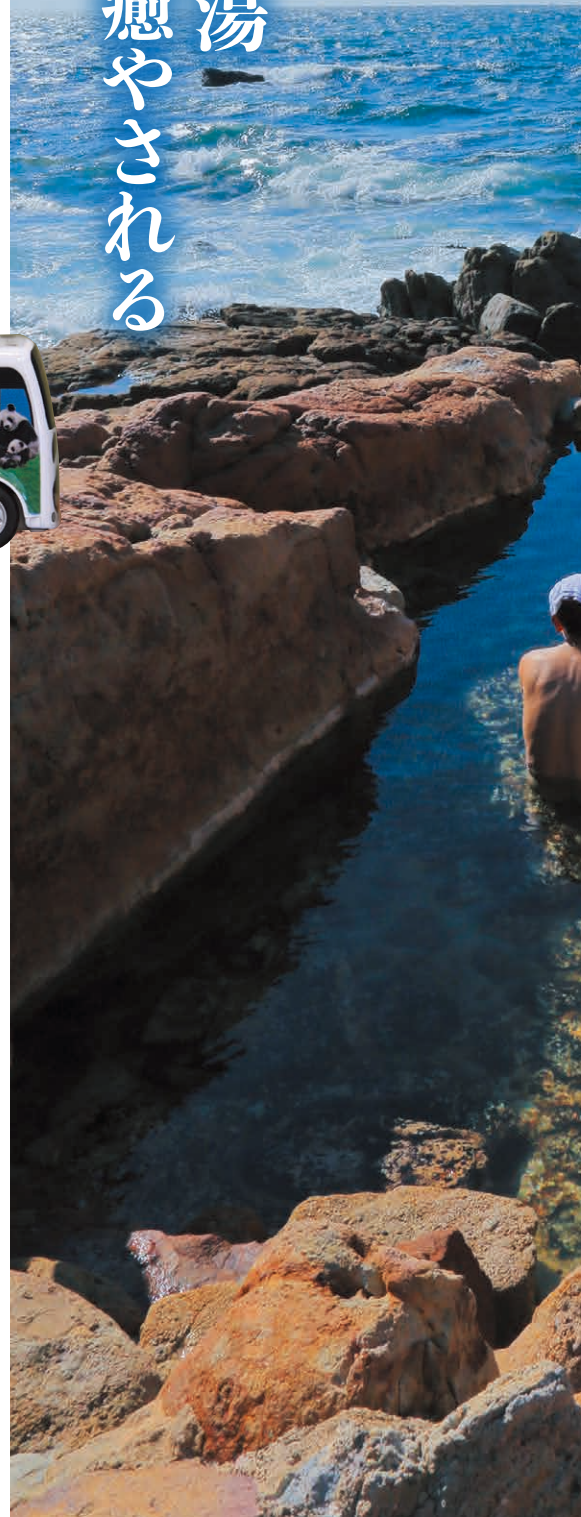

アドベンチャーワールド

パークでは6頭のジャイアントパンダを間近に見ることができる。昼間は寝ていることが多く、元気に動きまわる様子を見られる開園直後が狙い目。秋には新たな命が誕生するかもしれません。

〒西牟婁郡白浜町堅田2399 ☎0570-06-4481 休不定休(公式HP要確認)
 大人4,800円、中高生3,800円、子ども(4歳以上)2,800円、セニア(65歳以上)4,300円
 パンダ白浜エクスプレス～未来をツナグSmileバス～チョコQQ1,250円



四季菜彩のん

高野山の寺院で料理長を務めた店主が腕を振るう精進料理の店。自家製の無農薬野菜を中心にした小鉢は和洋折衷の味で、目と舌で味わう楽しさ。また写経体験もできる。



〒西牟婁郡白浜町堅田
 878-45
 ☎0739-20-6158
 11:00~14:00
 休火曜
 精進御膳1,300円



いけす円座

中央の大型いけすに泳ぐ新鮮な魚介。そのうち数種を用いた海鮮ひつまぶし(昼限定)は梅の風味が絶妙に香る。まずはとろろで、次に金山寺味噌、鯛胡麻醤油漬けと鯛スープで味わおう。

〒西牟婁郡白浜町1821 ☎0739-33-9090
 11:30~14:30(L014:00)、17:30~21:30(L021:00)
 休無休 鮎紀州海鮮ひつまぶし 1,650円



Kagerou Café

白浜銘菓かげろうを生んだ福菱のカフェ。中でも生クリームを挟んだ生かげろうはこの店でしか買えない不動の人気ナンバー1。季節ごとのアレンジも見逃せない。

〒西牟婁郡白浜町1279-3 ☎0739-42-3129
 8:00~18:00 Bar18:00~23:30(LO) 休無休(臨時休業あり)
 生かげろう100円～、ヒゲシュー280円、カフェラテ450円等



かまやま
竈山神社

緑豊かな社の奥にある本殿に祀られるのは、神武天皇の長兄・五瀬命(イツセノミコト)。非業の死を遂げたイツセは、小高い丘に葬られ、長きにわたり氏子らに守られ今に至る。

〒和歌山市和田438
☎073-471-1457
※社務所9:00~17:00

初代天皇 神武天皇・カムヤマ トイワレビコ、日本建国への道のりを壮大なスケールで描いた「神武東征神話」。和歌山市は、長兄・イツセが負傷し、死の間際に痛みと無念で雄叫びをあげた地・水門吹上(みみなとふきあげ)神社、その御霊を葬る竈山(かまやま)神社と、物語の舞台が残る。

【和歌山市(海南市)】
**日本最古の英雄譚「神武東征神話」と
地元豪族・名草戸畔をたどる旅**

神社に祀られていると伝わる。これらの神社は今もなお地域の守り神として信仰を集めている。日本誕生の経緯を紐解きながら、変わらぬ自然の中に息づく神々を訪ねる旅に出かけてみてはいかがだろうか。



- ◆ モデルコース(移動時間)
- 阪和自動車道・和歌山IC
- ↓ (車で15分)
- 水門吹上神社
- ↓ (車で20分)
- 竈山神社
- ↓ (車で20分)
- 宇賀部神社
- ↓ (車で10分)
- 杉尾神社
- ↓ (車で10分)
- 千種神社
- ↓ (車で10分)
- 阪和自動車道・海南東IC

「わかやま記紀の旅周遊」
スタンプラリー開催中!

和歌山県では「古事記」「日本書紀」(記紀)ゆかりの地を巡る周遊スタンプラリーを開催中。詳しくはホームページをご覧ください。

わかやま歴史物語

おかげさまで
発売25周年

福豊梅

紀州の梅干し
はちみつ入り
(塩分約8%)

ご進物
ご贈答に

大阪国際空港、関西国際空港でも好評発売中!

お問い合わせは 株式会社 **かわしま**
総発売元 会社

☎ **0120-7-29481**

http://www.fukuhoubai.com
〒640-8043和歌山市福町23-2 (日曜定休) **福豊梅**

キタバタ

2号缶 2本、3号缶 1本の組合 5,400円(税込)

「海の野菜」海苔は
ビタミン、ミネラルがいっぱい。
風味のあるおいしい海苔を
吟味しています。

株式会社 **北畑海苔店**

☎ **0120-234-338**
http://www.kitabatanori.com
和歌山市和歌浦中2丁目1-23
TEL.073-444-0338代

わかやま歴史物語 ぶらり旅



すぎお 杉尾神社
 緑に覆われた岩山に面して建ち、名草戸畔の洞を祀ると伝えられる。お腹の神様として信仰を集め、しゃもじをお供えて祈願する風習がある。地域での愛称は「おはらさん」。
 和歌山市阪井1858
 ☎073-488-5248



ちくさ 千種神社
 昔、「百草神社」といわれ、森林であった頃の面影を残す巨大な楠は、地蔵を巻き込み成長したと言われ、名草戸畔の足を祀るとされ、「あしがみさん」と親しまれている。
 和歌山市重根1125
 ☎073-487-1954



みなとふきあげ 水門吹上神社
 紀州「十日戎祭」発祥の地として有名で、戎様と大國様の福德二神を祀る全国でも珍しい形式の神社。神武天皇聖蹟男水門顕彰碑には、イツセの崩御の様や、男水門の名称の由来が記されている。
 和歌山市小野町2-1 ☎073-422-7007



カフェと雑貨 Hashigo Cafe
 メリヤス工場をリノベーションした居心地よい空間のカフェ。定番のチーズケーキをはじめ、季節ごとに登場する限定スイーツなど全てがフォトジェニック。
 和歌山市内原675 ☎073-445-5688 ☑11:00~17:30(OS17:00)
 休火・水曜 ☑HASHIGOのチーズケーキ400円カフェオレ500円※セットで50円引



精進cafeふおい城北店
 香りの強い野菜を使用しないオリジナルの精進料理がいただける。酵素玄米、雑穀米とご飯が選べ、肉魚の旨みを再現したメイン料理と、薬膳スープがセットのランチが人気。
 和歌山市西釘貫丁2-63
 ☎073-433-0355
 ☑11:00~21:00(OS20:30)
 ※ランチ11:00~14:00 休木曜
 週替わりプレート(ドリンク付)1,210円



べっちゃんさん
 明治時代に建てられた日本家屋を改装。歴史を感じる調度品や日本庭園を眺めながら、広間や蔵の中で食事を楽しめる。郷土料理の「茶がゆ」、「早なれ寿司」はテイクアウトも可能。
 和歌山市黒江659 ☎073-488-3369
 ☑10:00~17:00(OS16:30)
 休火・水曜



うかべ 宇賀部神社
 名草戸畔の首級を祀るとの伝承がある神社。古くより頭の守護神として「おこべさん」の愛称で親しまれ、頭病平癒、学業成就の宮として崇められている。
 和歌山市小野田917
 ☎073-487-3285
 ※アクセスはHPの「交通」を参照



不動産の相続にお困りの方必見!!

空き地や農地、山林などの不動産相続についてのお悩みをお聞かせください。一人一人に合ったご提案をさせていただきます。どのようなことでもお気軽にご相談ください。

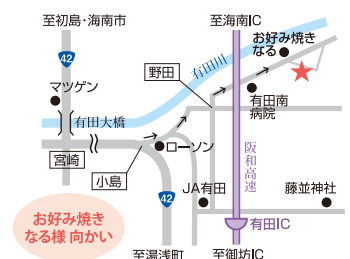
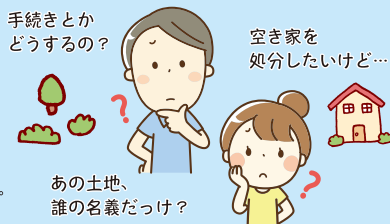

FP・相続・不動産 合同会社 **赤山事務所**

●新型コロナウイルス感染症対策として密集を避けるため、ご来店の前連絡にご協力ください。

TEL.0737-22-3809

有田川町上中島775-1 FAX.0737-22-3810
<https://www.akayama-fudousan.co.jp>



「日本遺産」に2つのストーリーが認定
 「葛城修験」と「女人高野」

和歌山県

令和2年度の「日本遺産」に、「葛城修験」（和歌山市、橋本市、紀の川市、岩出市、かつらぎ町他）と「女人高野」（九度山町、高野町他）の2つのストーリーが新たに認定されました。



「葛城修験」（和歌山市・紀州加太浦採燈大護摩供）

「葛城修験」は、修験道の開祖である役行者（えんのぎょうじゃ）が初めて修行を積んだ地であり、地域の人々が大切に守り続けてきたことが盛り込まれています。「女人高野」は高野山の女人結界により参拝が許されなかった女性たちを受け入れてきた文化背景をまとめています。



「女人高野」（九度山町・慈尊院の境内）

「日本遺産」は地域の歴史的魅力や特色を通じ、日本の文化や伝統を反映させたストーリーを文化庁が認定する制度。今回の2件を含め、県内の日本遺産は7件になりました。

和歌山県観光振興課 ☎073(441)2424

「食×農×体験」が満喫できる「道の駅」
 FOOD HUNTER PARKがオープン

和歌山市

和歌山市初の道の駅「四季の郷公園 FOOD HUNTER PARK」がオープンしました。農産物直売所や地域食材レストラン、バーベキュー広場、体験農園などが設置され、「Be Wild(ビー・ワイルド) 野生を楽しもう。」をコンセプトに、さまざまなスタイルで自然と向き合い、食も楽しめる道の駅として、注目を集めています。阪和自動車道 和歌山南スマート ICより車で約5分とアクセス至便。約300台収容できる駐車場あり。



道の駅 四季の郷公園 FOOD HUNTER PARK (直売所) ☎073(499)4370、
 (レストラン) ☎073(499)4270 <https://fh-park.jp/>

有田箕島漁協直営の産直施設
 「浜のうたせ」で漁港グルメを満喫

有田市

有田市は、紀伊水道に面し、大阪湾からの内海系水と南からの黒潮分支流の影響を受けて、水産資源が豊富で沿岸漁業が盛んな町です。

有田箕島漁港内に漁協直営の産直施設「浜のうたせ」が今春にオープンしました。鮮度抜群の海鮮物がお手ごろな価格で購入できる鮮魚コーナーや、旬の漁港グルメを堪能できる食堂、また農産物やお土産コーナーもそろいます。9:00～18:00営業(食堂の食事メニューは10:00～13:30)。水曜定休。駐車場あり。



和歌山県 浜のうたせ ☎0737(23)7138
<https://hamano-utase.com/>

テーマを選んでInstagramに投稿!
 和歌の浦フォトコンテスト開催

和歌山県

和歌の浦は、万葉の時代より思わず持ち帰りたいほどの情景と和歌にうたわれ、江戸時代には和歌と絵画を融合した「和歌の浦十景」が描かれました。そんな1300年の歴史が織り成す和歌の浦エリアで、この秋フォトコンテストを開催。応募期間は9月1日(火)～11月30日(月)。期間中に、地元の写真家による写真教室も開催。詳細は下記まで、または「日本遺産 絶景の宝庫 和歌の浦」ホームページを参照。



和歌山県観光振興課 ☎073(441)2424
<https://wakanoura-nihonisan.jp/>

和歌の浦の絶景を周遊する
 「和歌の浦遊覧船」運航開始

和歌山市

日本遺産「絶景の宝庫 和歌の浦」を海上から眺められる観光遊覧船の運航が開始しました。万葉集にも詠まれた風光明媚な景勝地「和歌の浦」。片男波や蓬萊岩、雑賀崎など、その美しく感動的な景色を漁船に乗って楽しめます。陸地からでは見ることができないポイントもあり、和歌の浦の新しい魅力にふれることができます。



■運航期間/4～10月
 ■運航時間/①9:00 ②10:00 ③13:30 ④14:30 ⑤15:30
 ■運航コース/和歌浦湾周遊コース[40分]大人 2,000円 小人 1,000円 サンセットコース[60分]大人 2,500円 小人 1,500円

新和歌観船 ☎090(3165)3458
<https://wakanourabay.com/>

和歌山本協産

カネナカ商店
しらすのなかむら

昔ながらのへつつい釜揚げしらすの
おいしさを。

ふっくらやわらかい
釜揚げしらすをご賞味ください。

和歌山市本協551 (営業8:30～17:00)
 ☎073-455-0133
<http://www.shirasu-naka.com>

日本が誇る聖地を路線バスでラクラク巡礼 高野山・熊野

世界遺産「高野山・熊野」聖地巡礼バス



紅葉に彩られる世界遺産を、路線バスで巡る秋の旅に出掛けませんか。高野山と熊野本宮大社を結ぶ「世界遺産『高野山・熊野』聖地巡礼バス」が、11月30日(月)まで毎日運行中です。

また、熊野本宮大社・熊野速玉大社・熊野那智大社・那智山青岸渡寺の熊野三山エリアを3日間周遊できる切符、「熊野御坊南海バス悠遊フリー3日間」も販売中。同切符は、「世界遺産『高野山・熊野』聖地巡礼バス」の高野山駅前～本宮大社前ルートを利用すると、車内(高野山駅前～護摩壇山に限る)で購入が可能に。南海高野線やJR線と組み合わせれば、さらに便利に巡礼の旅を楽しめます。

【世界遺産「高野山・熊野」聖地巡礼バス】

- 運行区間/高野山駅前～本宮大社前[約4時間30分]
- 運行日/11月30日(月)まで毎日運行
- 運行便数/平日:1往復(午前便、土日祝:2往復(午前便、午後便))
- 運賃/高野山駅前～本宮大社前……………大人5,000円、子ども2,500円
高野山駅前～龍神温泉・季楽里龍神……………大人2,900円、子ども1,450円
龍神温泉・季楽里龍神～本宮大社前……………大人2,500円、子ども1,250円

※片道料金 ※全便事前予約制。ネットや旅行会社、コンビニで予約できます。ただし当日空席があれば予約なしでの乗車も可能

■特典/ごまさんスカイタワー入場料割引、季楽里龍神入浴料割引など

※新型コロナウイルス感染症発生に伴うお客様のご利用状況を踏まえ、連休日が発生する場合がございます。詳しくは、公式HPでご確認ください。

📍南海りんかんバス ☎0736(56)2250
📍龍神自動車 ☎0739(22)2100 <https://seichijunrei-bus.jp/>

【熊野御坊南海バス悠遊フリー3日間】

- 運行区間/新宮駅、熊野本宮大社、熊野速玉大社、熊野那智大社、那智山青岸渡寺、紀伊勝浦駅を含むフリー区間を3日間何度でも乗降可
- 運行日/毎日 ■運賃/大人3,200円、子ども1,600円 ※3日間有効。予約不要
- 特典/瀬峡ジェット船乗船運賃大人300円、子ども150円割引(志古～瀬峡～志古コースに限る)、那智山観光センター買い物5%割引など

📍熊野御坊南海バス ☎0735(22)5101 <https://kumanogobobus.nankai-nanki.jp/>

エスティーエス SDGsをテーマに運行開始! JR西日本・アドベンチャーワールド サステナブルスマイルトレインがデビュー



毎日運行
くろしお36,25,26号は、パンダくろしお号の車両で運転します。

白浜町のテーマパーク「アドベンチャーワールド」とJR西日本が共同開発したラッピング列車、「パンダくろしお『サステナブル Smile トレイン』」が今夏から運行を開始しました。同列車は京都駅と新宮駅間を走る特急列車「パンダくろしお」の第3編成としてデビュー。「SDGs(持続可能な開発目標)」の6つの目標をテーマに、人と動物が共存する豊かな未来が車両に表現されています。ジャイアントパンダを筆頭に、アドベンチャーワールドの人気者たちが車体にラッピングされ、白浜への旅気分をより盛り上げてくれそうです。

パンダくろしおの運行スケジュールはTwitterで公開中!
(アカウント:パンダくろしお運行スケジュール【公式】)

<https://www.jr-odekake.net/railroad/kuroshio/pandakuroshio/>

色鮮やかな天井画が乗客をもてなす 南海高野線「極楽橋駅」がリニューアル

世界遺産「高野山」にアクセスする拠点「極楽橋駅」は1929(昭和4年)に開業、なんば方面行きの電車ホームと高野山へ続くケーブルカー乗り場を備えています。この駅が今夏、「はじまりの聖地、極楽橋」をコンセプトにリニューアルしました。



電車側コンコースを「俗世」、ケーブルカー側コンコースを「聖域」に見立て、電車側には黒を基調に高野山ゆかりの動植物など約50種の天井画で装飾。ケーブルカー側には赤色と白色で構成する「宝来(ほうらい)」と呼ばれる切り絵をモチーフに、極楽鳥や干支などが天井に描かれ、聖地の雰囲気を感じ、気分を盛り立ててくれます。

📍南海テレホンセンター ☎06(6643)1005
<https://otent-nankai.jp/>

8個入 2,400円(税別)

体調管理が大切な今だからこそ、腸内環境を。「ゆの里」のお水で乳酸菌を培養したまったく新しい未来型のヨーグルトです。

腸まで届くプロバイオティクスの菌と有機認定の豆乳を使用。凝固剤・安定剤など添加物を一切使用していません。

〒648-0086
和歌山県橋本市神野々898
TEL 0736-33-1126

www.spa-yunosato.com

イベント・お祭りカレンダー

9月-11月

期間	イベント名・時間	市町村	問い合わせ
～10/31(土)※期間中の土・日運行	和歌の浦遊覧船 5:00～	和歌山市	(有)新和歌観船 ☎090(3165)3458
～3/28(日)	九度山・真田ミュージアム令和2年度企画展「火縄銃の魅力-技術研究家 津田 平コレクションより-」 9:00～17:00(最終入館16:30)	九度山町	九度山・真田ミュージアム ☎0736(54)2727
～9/27(日)	令和2年度夏期企画展「如来-NYORAI-」 8:30～17:30(入館は閉館30分前まで)	高野町	高野山霊宝館 ☎0736(56)2029
9/3(木)	光三宝荒神社「献灯祭」	橋本市	光三宝荒神社 ☎0736(32)7484
9/11(金)	伝燈国師忌 9:00～	高野町	総本山金剛峯寺 ☎0736(56)2011
9/15(火)	敬老祭 10:00～	海南市	伊勢部柿本神社 ☎073(482)1466
9/18(金)～1/22(金)	KINOKAWAリフレッシュ♪ ラリーwithさがし	岩出市・紀の川市	紀の川エリア観光サイクリング推進協議会事務局 ☎0736(61)0019(9:00～17:45)
9/20(日)、21(祝・月)	スターライトイリュージョン2020 19:30～(10分間)予定	和歌山市	和歌山マリナーシティインフォメーション ☎0570(064)358
9/20(日)～12/20(日)	紀三井寺開創1250年 秘仏御本尊御開帳 10:00～16:00	和歌山市	紀三井寺 ☎073(444)1002
9/20(日)～10/18(日)	くどやま芸術祭2020 10:00～16:00	九度山町	くどやま芸術祭実行委員会(九度山町産業振興課内) ☎0736(54)2019
9/20(日)、10/20(日)、11/20(日)	心の癒し・お遠夜ナイトウォーク 19:00～21:00頃	高野町	高野町観光協会 ☎0736(56)2468
9/22(祝・火)	旧中筋家住宅 望山楼の特別公開 9:00～16:00	和歌山市	和歌山市教育委員会文化振興課 ☎073(435)1134 ※土・日のみ旧中筋家住宅 ☎073(465)3040
9/26(土)	日前神宮・国懸神宮 例大祭 10:00～	和歌山市	日前神宮 国懸神宮 ☎073(471)3730



10/1(木)	広八幡神社秋まつり 12:00～17:00	広川町	広八幡神社 ☎0737(62)2371
10/1(木)～3(土)予定	萬燈会 19:00～	高野町	総本山金剛峯寺 ☎0736(56)2011
10/3(土)	秋の大祭(甘酒祭) 11:00～	和歌山市	淡嶋神社 ☎073(459)0043
10/5(月)～11/14(土)	紀州・山東 案山子めぐり	和歌山市	山東まちづくり会 ☎090(5159)1235
10/11(日)予定	第22回和歌の浦万葉新能 16:00～開場、16:20～19:00	和歌山市	和歌の浦万葉新能の会 ☎090(1967)3084
10/11(日)	みかん祭り 13:00～15:00	海南市	橋本神社 ☎073(494)0083
10/11(日)	宇賀部神社 秋祭 12:00～、13:00～子供みこし	海南市	宇賀部神社 ☎073(487)3285
10/11(日)予定	泣き相撲 12:00～16:00	海南市	山路王子神社 ☎073(494)0455
10/14(水)	須佐神社の千田祭り 13:00～	有田市	須佐神社 ☎0737(83)0195
10/15(木)	伊太祁曾神社例祭 10:00～本殿祭	和歌山市	伊太祁曾神社 ☎073(478)0006
10/15(木)予定	秋季例祭	海南市	杉尾神社 ☎073(488)5148

期間	イベント名・時間	市町村	問い合わせ
10/15(木)、16(金)	熊野速玉大社例大祭	新宮市	熊野速玉大社 ☎0735(22)2533
10/16(金)	明神社秋季大祭 12:30～	高野町	総本山金剛峯寺 ☎0736(56)2011
10/17(土)、18(日)	第15回和歌山城まちなかキャンドルイルミネーション・竹燈夜 18:00～21:00	和歌山市	竹燈夜実行委員会事務局 ☎073(435)1234
10/17(土)、18(日)	第6回 全肉祭 10:00～21:00	和歌山市	GI-FACTORY ☎080(6169)0507
10/17(土)、18(日)	木ノ本の獅子舞 17日20:00頃～、18日10:00～、16:00頃～	和歌山市	木本八幡宮 ☎073(451)5915
10/17(土)～10/27(火)	大師号下賜1100年記念法会	高野町	総本山金剛峯寺 ☎0736(56)2011
10/18(日)	神幸祭 11:00～	和歌山市	伊太祁曾神社 ☎073(478)0006
10/18(日)予定	かいなんお菓子まつり 14:30～	海南市	海南市観光協会 ☎073(484)3233
10/18(日)	顕國神社例祭(秋祭り) 11:00～	湯浅町	顕國神社 ☎0737(62)2405
10/18(日)	鹿島神社の秋祭り	みなべ町	鹿島神社 ☎0739(72)4573
10/25(日)	丹生官省符まつり 10:00～	九度山町	丹生官省符神社 ☎0736(54)2754
11/1(日)	清川天寶神社の秋祭り	みなべ町	みなべ観光協会 ☎0739(74)8787
11/1(日)予定	那智七福大黒天法要	那智勝浦町	那智山青岸渡寺 ☎0735(55)0404
11/3(祝・火)	和歌浦漁港朝市しらすまつり(おとっと広場) 10:00～14:00(予定)	和歌山市	(有)ベイサイド和歌浦 ☎073(446)3308
11/3(祝・火)	野中の獅子舞	田辺市	中辺路町観光協会(熊野古道館内) ☎0739(64)1470
11/7(土)予定	加太の紅葉鯛まつり 11:00～14:00	和歌山市	加太観光協会 ☎073(459)0003
11/7(土)～12/13(日)	特別展「紀三井寺展」 9:00～17:00(入館は16:30まで)	和歌山市	和歌山市立博物館 ☎073(423)0003
11/7(土)、8(日)予定	海南古道祭 13:30～16:00	海南市	春日神社 ☎073(483)7547
11/13(金)	開山忌 13:00～	和歌山市	紀三井寺 ☎073(444)1002
11/13(金)～15(日)	第14回田辺・弁慶映画祭	田辺市	田辺・弁慶映画祭事務局(田辺市観光振興課内) ☎0739(26)9929
11/14(土)	紅葉祭 9:00～本社祭典 10:30～別宮祭典	那智勝浦町	熊野那智大社 ☎0735(55)0321
11/23(祝・月)予定	牛の舌餅投げ 10:00～祭典 11:00頃～お餅投げ(予定)	和歌山市	水門吹上神社 ☎073(422)7007
11/23(祝・月)	宇賀部神社 冬祭 15:30～	海南市	宇賀部神社 ☎073(487)3285
11/23(祝・月)予定	万呂の獅子舞 (中万呂須佐神社例大祭)	田辺市	田辺観光協会 ☎0739(26)9929

※時世により中止される場合があります。また、天候等により日程が変更する場合があります。出かける前にお問い合わせください。

しめ縄の代わりに飾る縁起物
高野山発祥の切り絵

図柄は数種あり、新しい年の始めに飾りましょう。

ほうらい

宝来作り体験

「宝来」とは…弘法大師空海が唐で学んだ「切り絵」の技術を今に伝える高野山発祥の縁起物です。福作が行われなかった高野山では、しめ縄の材料となる稲わらが手に入りやすいため、代わりに「宝来」を飾り、無病息災や招福などを祈願してきました。

日程 / 11月1日(日)・8日(日)
時間 / 午前9時30分より約2時間
場所 / 高野山宿坊協会 中央案内所 2階(高野町高野山600)
体験料 / 1,000円 定員 / 各回15名 ※定員になり次第締切

※新型コロナウイルス感染症の状況により中止する場合もございます。

インストラクターが指導します

●体験のお申し込み、宿坊でのご宿泊・お食事(精進料理)などお気軽にご相談ください。

宿坊でのお泊まり
1泊2食9,900円(税込)～。
宿泊料金によりお料理内容やお部屋が異なります。
「宝来作り体験」とのセットプランもあります。

高野山 旅の

一般社団法人 高野山宿坊協会
和歌山県伊都郡高野町高野山600番地
営業時間 / 8:30～17:00(冬季9:00～17:00)

☎0736-56-2616
<https://www.shukubo.net/>

紅葉スポット



和歌山城内紅葉渓庭園 (和歌山市)



丹生都比売神社 (かつらぎ町)



宝泉寺 (田辺市)



光泉寺 (古座川町)

神社・仏閣		
名称	内容	交通・問い合わせ
高野山 高野町	壇上伽藍蛇腹路の紅葉は見事。紅葉のトンネルを楽しむことができます。また、宿坊寺院でもモミジなどの色鮮やかな紅葉が見られます。	高野町高野山 南海高野線高野山駅からバスで山内各所へ 高野町観光振興課 ☎0736(56)2780
丹生都比売神社 かつらぎ町	紀伊国一宮。別称として「天野大社」「天野四所明神」とも。秋には境内が赤く色づきます。	かつらぎ町上野 因 JR和歌山線 笠田駅からコミュニティバス丹生都比売神社下車 丹生都比売神社 ☎0736(26)0102 50台(第1駐車場内) 隣接する施設あり
根来寺 岩出市	もみじ谷公園は憩いの道を散策でき、境内一円は、モミジなどの紅葉に彩られます。	岩出市根来 因 JR和歌山線 岩出駅からバス根来下車徒歩約20分 岩出市産業振興課 ☎0736(63)5840 178台(大型可) 隣接する施設あり
長保寺 海南市	国宝に指定されている長保寺の大門、本堂、塔は見ごたえたっぷり。ほかに、紀州徳川家廟所(国史跡)があります。	海南市下津町上 因 JRきのくに線 下津駅から徒歩約30分 長保寺 ☎073(492)1030 12台
宝泉寺 田辺市	樹齢は推定400年と言われる「福定の大銀杏」。黄金に輝く姿は圧巻です。	田辺市中辺路町福定 因 JRきのくに線 紀伊田辺駅からバス福定下車 中辺路町観光協会 ☎0739(64)1470
救馬溪観音 上富田町	本堂までの参道沿いや、境内をカエデなど約500本が彩ります。厄除けの観音様として知られます。	上富田町生馬 因 JRきのくに線 紀伊田辺駅からバス 熊野高校前下車徒歩約30分 救馬溪観音 ☎0739(47)1140 500台 境内あり
光泉寺 古座川町	高さ30m、幹の周囲6mの樹齢400年ともいわれる大銀杏。地元では触ると子供を授かるという言い伝えがあります。	古座川町三尾川 因 JRきのくに線 古座駅からバス三尾川橋下車徒歩約15分、または車で約30分 古座川町地域振興課 ☎0735(72)0180 10台

山・渓谷・滝		
名称	内容	交通・問い合わせ
八斗蒔峠 日高川町	渓谷に鮮やかに色づく紅葉が美しい。途中には、美山温泉「愛徳荘」や森林公園、美山ドームもあり家族連れで楽しめます。	日高川町上初湯川～寒川 因 阪和自動車道有田ICから車で約1時間45分 日高川町観光協会 ☎0738(22)2041
護摩壇山 田辺市	高野山と龍神温泉を結ぶ高野龍神スカイラインでは、ブナをはじめ、ミズナラなど、色づいた木々を愛でることができます。	田辺市龍神町龍神 因 龍神温泉から車で約40分 龍神観光協会 ☎0739(78)2222 「ごまさんスカイタワー」にあり
奇絶峡 田辺市	巨岩奇岩の景勝地で知られ、峡谷と紅葉と緑のコントラストが楽しめます。	田辺市上秋津 因 JRきのくに線 紀伊田辺駅から車で約15分 田辺観光協会 ☎0739(26)9929
安川渓谷 田辺市	渓谷を流れる清流に、モミジなどの紅葉が多彩な色合いを醸し出します。	田辺市下川上 因 JRきのくに線 朝来駅から車で約40分 大塔観光協会 ☎0739(48)0301
日置川峡 白浜町	上流の峡谷周辺ではカエデやナラハゼなどの落葉樹が赤く色づき、華やかで美しい景色が見られます。	白浜町久木～市鹿野 因 JRきのくに線 紀伊日置駅からバス、久木下車徒歩すぐ 日置川観光協会 ☎0739(52)2302
瀨峡 新宮市	全国有数の峡谷美で有名で、ウォータージェット船から、色鮮やかな紅葉が楽しめます。	新宮市熊野川町志古 因 JRきのくに線 新宮駅から連絡タクシー又はバス志古下車 熊野観光開発(株) 志古営業所 ☎0735(44)0331
和田川峡 新宮市	カエデなど色鮮やかな紅葉と峡谷美が堪能できます。	新宮市熊野川町飯畑 因 JRきのくに線 新宮駅から車で約60分 新宮市商工観光課 ☎0735(23)3333

山・渓谷・滝		
名称	内容	交通・問い合わせ
不動山の巨石 橋本市	不動山にある巨石につながる635段の階段の途中から色鮮やかな景色が楽しめます。	橋本市杉尾 因 南海高野線 間田園都市から車で約15分 はしもと広域観光案内所 ☎0736(33)3552
玉川峡 九度山町・橋本市	約16kmの玉川峡ハイキングコースや竜王溪ハイキングコースで紅葉が見られます。	九度山町丹生川～橋本市北宿 因 南海高野線 九度山駅から車で約20分、またはJR和歌山線 南海高野線 橋本駅から車で約30分 九度山町産業振興課 ☎0736(54)2019
龍門山 紀の川市	登山道中に明神岩、磁石岩、風穴があり、自然林の紅葉が見られます。	紀の川市荒見 因 JR和歌山線 粉河駅から登山口まで約5km 紀の川市農林振興課 ☎0736(77)2511
百合山 紀の川市	新四国八十八カ所としての名勝地、約3kmに渡って遊歩道があり、秋は紅葉の散策も楽しめます。	紀の川市竹房橋南側 因 JR和歌山線 打田駅から車で約10分 紀の川市観光振興課 ☎0736(77)2511
鷲の川の滝 日高川町	もみじを中心とした紅葉が堪能できます。年間を通して自然美を楽しめます。	日高川町田尻 因 湯浅御坊道路 川辺ICから車で約20分 日高川町観光協会 ☎0738(22)2041

その他		
名称	内容	交通・問い合わせ
高山森林公園 橋本市	三石山ハイキングコースの中にあり、紅葉時は林道高野線沿い一面が赤く色づきます。	橋本市矢倉脇 因 南海高野線 紀見峠駅から車で約15分 はしもと広域観光案内所 ☎0736(33)3552
杉村公園 橋本市	10月下旬～11月にかけて菊花展も行われ、菊の花と紅葉が美しく、家族連れなどピクニックに来る人で賑わいます。	橋本市御幸辻 因 南海高野線 御幸辻駅から徒歩約5分 はしもと広域観光案内所 ☎0736(33)3552
高野山町石道 九度山町・高野町	慈尊院から約21kmの町石道ハイキングコースがあり、秋風を感じながら散策を楽しめます。	九度山町～高野町 因 南海高野線 九度山駅から車で約30分 九度山町産業振興課 ☎0736(54)2019
和歌山城内紅葉渓庭園 和歌山市	紀州徳川家初代藩主徳川頼宣が築造したとされる西の丸庭園は、昔から「紅葉溪」の名で親しまれ、その名の通り紅葉がひときり美しい名園です。	和歌山市一番丁 因 JR和歌山線・南海和歌山市駅からバス市役所前下車 和歌山城整備企画課 ☎073(435)1044 58台(有料) 観光バス駐車場あり
大滝川森林公園 日高川町	別名「日高富士」とも呼ばれる真妻山の麓にある自然公園で、紅葉シーズンには公園奥にある「もみじ谷広場」が一斉に色づきます。	日高川町山野 因 湯浅御坊道路 御坊ICから県道27号経由、県道25号を中津方面へ車で10分 日高川町観光協会 ☎0738(22)2041

☎…バリアフリートイレ

**地下500mより
天然の炭酸ガスによる圧力のみで
自噴している温泉です。**

数少ない炭酸温泉を求めて
遠方よりの湯治客が絶えません。

正しい温泉の理解と
温泉地の活性化に取り組んでいます。

花山温泉

薬師の湯

☎073-471-3277
http://www.hanayamaonsen.com

朝一番風呂は、浴槽一面に湯の花が張りそれをかきわけての入浴は宿泊のお客様の特権です。

〒640-8303 和歌山市鳴神574
■営業時間/8:00～23:00
※本曜(48:00～10:00)(但し、祝日の場合は23:00まで営業)

観光農園



みかん狩り



柿狩り



ぶどう狩り



梨狩り

みかん狩り

市町村	内容	交通・問い合わせ
橋本市 MAP-1c	10月中旬～12月上旬まで。時間無制限食べ放題大人800円、小人700円、幼児450円(柿狩りとセットの場合はそれぞれ900円、800円、550円)。	〇橋本市清水 〇南海高野線紀伊清水駅から南へ徒歩約40分 〇はしもと広域観光案内所 ☎0736(33)3552 〇20台
かつらぎ町 MAP-1c	10月1日～11月30日まで開園。食べ放題入園料：中学生以上800円、幼稚園児・小学生500円。宅配OK。持ち帰り別途料金、要予約。	〇かつらぎ町内 〇JR和歌山線笠田駅・西笠田駅等から各農園へ 〇かつらぎ町観光協会 ☎0736(22)0300
和歌山市 MAP-2a	10月上旬～12月中旬まで開園(予定)。入園料は大人1400円(税別・お土産付)、小学生630円(税別)。15名以上(団体割引)大人1200円、子供600円(税別)。	〇和歌山市紀三井寺 〇JRきのくに線紀三井寺駅から徒歩約15分 〇紀三井寺観光協会 (紀三井寺ガーデンホテルはやし) ☎073(444)1004
広川町 MAP-3a	10月中旬～12月中旬まで開園。	〇広川町井関 〇湯浅御坊道路広川ICから各園へ 〇広川町産業建設課 ☎0737(23)7764 〇大型バス・普通乗用車どちらとも可能
御坊市 MAP-4a	10月中旬～11月下旬まで。大自然に囲まれた山々で、とれたての甘くて美味しいみかんをほおぼってみませんか。	〇御坊市藤田町吉田 〇JRきのくに線御坊駅から北に車で約10分 〇御坊市観光協会 ☎0738(23)5531 〇20台
田辺市 MAP-3a	10月中旬～12月上旬まで。約2kgおみやげ付きで1人1700円。	〇田辺市上秋津 〇JRきのくに線伊田辺駅からバスで河原下車 〇秋津野ガルテン ☎0739(35)1199 〇30台

※開園時期は気候によって変わることがありますので、事前に確認・予約などをお願いします。

〇…バリアフリートイレ 〇…ペット同伴可

柿狩り

市町村	内容	交通・問い合わせ
橋本市 MAP-1d	10月中旬～12月上旬まで。時間無制限食べ放題大人800円、小人700円、幼児450円(みかん狩りとセットの場合はそれぞれ900円、800円、550円)。	〇橋本市清水 〇南海高野線紀伊清水駅から南へ徒歩約40分 〇はしもと広域観光案内所 ☎0736(33)3552 〇20台
かつらぎ町 MAP-3a	甘柿10月下旬～12月上旬。食べ放題入園料：中学生以上800円～(お土産付き1500円もあり)、幼稚園児・小学生500円。宅配OK。持ち帰り別料金、要予約。	〇かつらぎ町内 〇JR和歌山線笠田駅等から各農園へ 〇かつらぎ町観光協会 ☎0736(22)0300

その他

市町村	内容	交通・問い合わせ
ぶどう狩り かつらぎ町 MAP-00	～9月25日まで。食べ放題入園料中学生以上1300円、幼稚園児・小学生700円。宅配OK *要予約、持ち帰り別料金。	〇かつらぎ町御所 〇JR和歌山線笠田駅から車で約15分 〇御所観光案内所 ☎0736(22)7737
ぶどう狩り 有田川町 MAP-00	～9月30日まで。有田川中流域の川口地区の山間部と、千葉山のふもとに各1園あり。	〇有田川町川口、大賀畑 〇阪和自動車道有田ICから各地 〇有田川町商工観光課(直) ☎0737(22)4506
梨狩り かつらぎ町 MAP-1c	9月下旬まで開園。「幸水・豊水・秋月・秋明」が食べ放題。入園料は中学生以上800円～(お土産付き1500円もあり)、幼稚園児・小学生500円。宅配OK。持ち帰り別料金、要予約。	〇かつらぎ町東洪田(2園あり) 〇JR和歌山線笠田駅から各農園 〇かつらぎ町観光協会 ☎0736(22)0300
栗拾い かつらぎ町 MAP-2b	9月中旬～10月初旬まで開園。入園料は中学生以上500円、幼稚園児・小学生300円。持ち帰り別途料金、要予約。	〇かつらぎ町東洪田(2園あり) 〇JR和歌山線笠田駅から各農園へ 〇かつらぎ町観光協会 ☎0736(22)0300
トマト狩り かつらぎ町 MAP-4b	～9月中旬まで。食べ放題入園料は中学生以上1000円、小学生以下500円。要予約、持ち帰り別料金。	〇かつらぎ町新城 〇JR和歌山線笠田駅からコミュニティバス新城・花園行き「下新城勝手」下車(約40分) 〇かつらぎ町観光協会 ☎0736(22)0300
キウイ・梨狩り 橋本市 MAP-1d	キウイ：10月下旬～11月下旬。10個500円。梨：～9月下旬。大人1000円、小人800円、幼児600円。いずれも時間無制限食べ放題入園料。	〇橋本市清水 〇南海高野線紀伊清水駅から南へ徒歩約40分 〇はしもと広域観光案内所 ☎0736(33)3552 〇20台

日本遺産認定 「百世の安堵」～津波と復興の記憶が生きる広川の防災遺産～



紀州有田 南紀男山

廣八幡神社

有田郡広川町上中野 206 TEL.0737-62-2371 / 0737-63-5731

<http://hirohachimanjinja.or.jp>

ミュージアム

和歌山県立近代美術館

和歌山市吹上1-4-14

開館50周年記念 特別展「もうひとつの日本美術史—近代現代版画の名作展 2020」[9月19日(土)~11月23日(祝・月)]

☎073(436)8690 図JR和歌山駅または南海和歌山市駅からバス「県庁前」下車徒歩約2分 ☎9:30~17:00(入館は16:30まで) 図月曜(祝日の場合はその翌平日) 図一般800(640)円、大学生500(400)円 *高校生以下・高齢者(65歳以上)・障害者・県内在学中外国人留学生は無料 団体割引あり(20名以上) 毎月第4土曜日「紀陽文化財団の日」とし大学生無料 *新型コロナウイルス感染症拡大状況により開催を見合わせる可能性あり



紙 1931(昭和6) 伊之助(南仏)の田舎娘(木版)

和歌山県立博物館

和歌山市吹上1-4-14

企画展「喜多村進と徳川頼貞—南葵音楽文庫をめぐるひとびと—」[~10月4日(日)]

特別展「国宝粉河寺縁起と粉河寺の歴史」[10月17日(土)~11月23日(祝・月)]

☎073(436)8670 図JR和歌山駅または南海和歌山市駅からバス「県庁前」下車徒歩約2分 ☎9:30~17:00(入館は16:30まで) 図月曜(祝日の場合はその翌平日)、年末年始(12/29~1/3) 図企画展:一般280(230)円、大学生170(140)円 特別展:一般830(680)円、大学生520(410)円 *高校生以下・高齢者(65歳以上)・障害者・県内在学中外国人留学生は無料(団体は有料) 団体割引あり(20名以上)

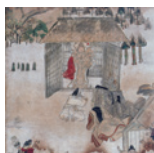

粉河寺縁起

和歌山県立自然博物館

海南市船尾370-1

干潟の生物観察会

[10月17日(土)10:00~13:00]

定員:30名 費用:無料

申し込み方法:往復はがきで10/3(土)までに必着

募集対象:小学生以上一般(小学生は保護者同伴)



☎073(483)1777 図JRきのくに線海南駅からバス「琴の浦」下車すぐ ☎9:30~17:00(入館は16:30まで) 図月曜(祝日の場合はその翌平日) 図一般480(350)円 *高校生以下・高齢者(65歳以上)・障害者は無料 団体割引あり(20名以上)

和歌山県立紀伊風土記の丘

和歌山市若橋1411

秋期特別展「埴輪が語る古墳の祀り」

[10月3日(土)~12月6日(日)]

☎073(471)6123 図JR和歌山駅東口からバス「紀伊風土記の丘」下車徒歩約5分 ☎9:00~16:30(入館は16:00まで) 図月曜(祝日の場合はその翌平日)、年末年始(12/29~1/4) 図一般360(290)円、大学生210(160)円 *高校生以下・高齢者(65歳以上)・障害者・県内在学中外国人留学生は無料 団体割引あり(20名以上)



万葉館

和歌山市和歌浦南3丁目1700

企画展「和紙ちぎり絵展」

[9月10日(木)~11月15日(日)] *最終日は15:00まで

☎073(446)5553 図阪和自動車道と和歌山ICから車で約30分 ☎9:00~17:00(入館は16:30まで) 図無 *但し年末年始12/29~1/3及び設備機器等の点検日を除く 図無料



和歌山県植物公園緑花センター

岩出市東坂本672

「秋のボタニカルアート教室」 「シャボテン・多肉植物即売会」

[10月24日(土)、25日(日) 9:30~12:00] [10月31日(土)、11月1日(日)]

*最終日は16:00まで



☎0736(62)4029 図JR 岩出駅から車で約10分 ☎9:00~17:00(入館は16:30まで) 図火曜(祝日の場合はその翌日) 図無料

花の見どころ



コスモス/鷲ヶ峰コスモスパーク(有田川町)



ススキ/生石高原(紀美野町・有田川町)



菊/第64回菊花展(和歌山市)



キジョウロウホトギス/熊野那智大社(那智勝浦町)

名称	内容	交通・問い合わせ
コスモス 鷲ヶ峰コスモスパーク(有田川町) MAP-2b	【見頃】9月上旬~10月下旬頃 雄大な景色が楽しめる標高586mの地点に広がるコスモス畑。天気の良い日は遠くは淡路島、四国まで見渡せます。	所有有田川町長谷 c阪和自動車道有田ICから車で約25分 図30台 図鷲ヶ峰コスモスパーク ☎0737(52)8562 図パーク内「風の館」にあり(「風の館」開館については有田川町HPで要確認)
コスモス 市ノ瀬小山河川敷(上富田町) MAP-5c	【見頃】10月初旬~下旬 淡いピンクの花が涼風に揺れる富田川の市ノ瀬小山河川敷10000㎡に広がる巨大なコスモス畑。10/25(日)には「コスモス園花まつり」を開催予定。	所有上富田町市ノ瀬小山河川敷 図JRきのくに線紀伊田辺駅からバス市ノ瀬橋前下車徒歩約5分 図あり 図上富田町教育委員会 ☎0739(47)5930
ススキ 生石高原(紀美野町・有田川町) MAP-2c	【見頃】9月上旬~11月下旬 関西随一のススキの草原である標高870mの生石高原。黄金色に輝き変化する様子は絶景です。	所有紀美野町・有田川町にまたがる生石ヶ峰山頂一帯 図阪和自動車道海南ICから約50分(大型バスは有田ICから約50分) 図レストハウス山の家おいし ☎073(489)3586 図有田川町商工観光課 ☎0737(52)2111 図「山の家おいし」の近くにあり
彼岸花 久野原地区(有田川町) MAP-2c	【見頃】9月中旬 田んぼのあぜに咲き誇る赤い大きな彼岸花。秋の山里を彩る姿は懐かしさを感じさせます。	所有有田川町久野原 図阪和自動車道有田ICから車で約60分 図有田川町商工観光課 ☎0737(52)2111
キジョウロウホトギス 熊野那智大社(那智勝浦町) MAP-5e	【見頃】9月下旬~10月中旬 室中に仕えた高位の女官「上臈(じょうろう)女房」に由来するというユリ科の多年草で、長さ30cmほどの黄色い釣り鐘状の珍しい花です。	所有那智勝浦町那智山 図JRきのくに線紀伊勝浦駅からバス「那智山」下車徒歩約15分 図約30台 図熊野那智大社 ☎0735(55)0321
キジョウロウホトギス 佐本地区(すさみ町) MAP-6d	【見頃】10月初旬~中旬 すさみ町佐本地区では、毎秋キジョウロウホトギスの優美な姿が見られます。	所有すさみ町佐本西野川 図JRきのくに線周参見駅から車で約30分 図櫻井さん ☎0739(57)0404
菊 第64回菊花展(和歌山市) MAP-1a	【見頃】10月中旬~11月中旬 10月20日から約1カ月の間、和歌山城表坂登り口前広場で、約350鉢の菊が展示されます。*新型コロナウイルス感染症拡大に伴い中止の場合あり	所有和歌山市一番丁3 図JR和歌山駅または南海和歌山市駅からバス市役所前、または公園前下車すぐ 図58台(有料) 図和歌山城整備企画課 ☎073(435)1044 図観光バス駐車場にあり
菊 第48回橋本市民菊花展(橋本市) MAP-1d	【見頃】10月下旬~11月中旬 杉村公園内で行われる菊花展(10/23~11/16で開催予定)。菊愛好家をはじめ、小中学校等からの出品もあります。	所有橋本市御幸辻 図南海高野線御幸辻駅から北へ徒歩約10分 図あり 図はしもと広域観光案内所 ☎0736(33)3552
アサマリンドウ 清川天宮神社(みなべ町) MAP-4c	【見頃】11月上旬~中旬 紀伊半島南部の特産種であるアサマリンドウ。青紫色をした花は一株に数個、ひっそりと上向きに咲きます。	所有みなべ町清川 図JRきのくに線南部駅からバス清川下車徒歩約5分 図みなべ町清川公民館 ☎0739(76)2250

*見ごろは気候によって変わることがあります 図…バリアフリートイレ

命と財産を守る強固な地盤です

サニータウン府中

和歌山北ICから車で約3分。
海拔25m(8階建ての高さに相当)に位置する土地。

描かれたイメージをそのままに、
設計士と共に造る『一品生産』にこだわります。

太陽住宅の家

設計士とお客様による住まい作りの共同作業

新築 / リフォーム / 分譲 / 不動産



太陽住宅株式会社

〒640-8481 和歌山市直川608-3

☎073-462-3521

太陽住宅 和歌山

検索

■和歌山県知事免許(8)第2504号 ■(公社)不動産保証協会 ■(公社)全日本不動産協会

「蘇りの地、わかやま」 キャンペーン

和歌山の魅力を体感し、心も身体もリフレッシュ!

豪華賞品が当たるチャンス! 3つのスタンプラリー実施中

テーマに合わせて、県内各地を巡ってみよう!

和歌山県では素敵な特典満載の3つのスタンプラリーを実施中。

「わかやまの休日2ndスタンプラリー」、「わかやま記紀の旅周遊スタンプラリー」、「WAKAYAMA800モバイルスタンプラリー」。各スタンプラリーのルールに沿って、県内各地を巡りながらスタンプを集めて応募していただくと、抽選で豪華景品をプレゼント!

3 WAKAYAMA800 モバイルスタンプラリー

実施中～令和3年3月21日(日)

海・山・川に臨むバラエティ豊かな道路を有する和歌山は、初級者から上級者まで、あらゆるサイクリストが楽しめる「サイクリング王国」。

800kmを越えるサイクリングロードを走りながらポイントを集める、モバイルスタンプラリーに参加しませんか。獲得ポイントに応じ、サイクリストに嬉しい賞品が当たるチャンス。

自転車ならではの景色を楽しみながら、和歌山の良さを再発見!



2 わかやま記紀の旅 周遊スタンプラリー

実施中～令和3年3月15日(月)

「古事記」「日本書紀」(記紀)ゆかりの地を巡る、周遊スタンプラリー。

8カ所すべてのスタンプを集め応募すると、抽選で総計120名様に和歌山県の名産品が当たります。同じ合紙にスタンプを重ね押ししてカラフルな1つのイラストが完成させるもの。紀北エリアで1つ、紀中・紀南エリアで1つ、あわせて2つのイラストを完成させよう!



1 わかやまの休日2nd スタンプラリー

実施中～令和3年2月28日(日)

県内12カ所のスポットでスタンプを集めて応募すると、抽選で合計130名にペア宿泊券やわかやまの逸品プレミアム和歌山の豪華賞品をプレゼント!

3カ所以上集めると応募できますが、たくさん集めるほど、当選確率が上がります(5カ所で2倍、12カ所制覇で5倍)。

抽選にはずれた方にも、和歌山県観光シンボルキャラクター・わかばんのタオルが当たるWチャンスも。



※パンフレットは、各スタンプラリースポット、県内各市町村・観光協会・観光案内所・県内外SA・PA等で入手可能。または、和歌山県観光振興課(TEL.073-441-2775)までお問い合わせ。

ぷいっぷりの海老!
お味噌汁も海老入り!!

近海で捕れた伊勢エビを使ったメニューは翌年1月末頃まで味わえます。お早めどうぞ。

伊勢えび天丼

10月～翌年1月末頃まで
※無くなり次第終了

伊勢えびのお造り

伊勢海老以外にも、年間を通じ新鮮な海の幸をご提供しています。

橋杭岩 櫻野釣公園センター

大島 紀伊大島 櫻野崎燈台

出雲 須江

本州最南端 串本

お問い合わせ **櫻野釣公園センター**

和歌山県東牟婁郡串本町櫻野 弁天前定置水産(株)内
営業時間 10:00～16:00(ラストオーダー15:30) 休休日 毎週木曜日

0735-65-0002

「蘇りの地、わかやま」へぜひお越しください。

安心して旅を楽しもう | 和歌山県では、県内の観光施設・宿泊施設等に各業界ガイドライン及び和歌山県ガイドラインを遵守した運営をお願いしています。安全を最優先した旅行のご計画、旅先での新型コロナウイルス感染予防のルールにご協力をお願いします。



会員施設紹介(和歌山県観光連盟賛助会員の皆さま)

宿泊施設

社名	TEL
和歌山マリーナシティ(株)	☎073-448-0310
ホテルアパローム紀の国	☎073-436-1200
休暇村紀州加太	☎073-459-0321
丹生の都プロジェクト美里の湯かじか荘	☎073-498-0102
ホテルいとう	☎0736-63-2222
宿坊 遍照尊院	☎0736-56-2434
観光旅館岬	☎0738-64-2975
国民舎紀州路みなべ	☎0739-72-3939
Hotel&Resorts WAKAYAMA-MINABE	☎0739-72-5500
ホテルハーヴェスト南紀田辺	☎0739-25-6106
(株)わたらせ温泉	☎0735-42-1185
山水館川湯みどりや	☎0735-42-1011
(株)川湯観光富士屋	☎0735-42-0007
民宿大村屋	☎0735-42-1066
協和商事㈱熊野古道の宿 霧の郷たかはら	☎0739-64-1900
(一財)龍神村開発公社 季楽里龍神	☎0739-79-0331
南紀白浜リゾートホテル	☎0739-43-2600
サンポート白浜	☎0739-43-2400
家族とすぐす白浜の宿 柳屋	☎0739-42-3360
(株)サウステラス	☎0739-42-4555
SHIRAHAMA KEY TERRACE HOTEL SEAMORE	☎0739-43-1000
ホテル天山閣 海ゆう庭	☎0739-42-2500
温泉三味の宿 白浜館	☎0739-43-5151
(株)いこいの村わかやまホテルベルヴェデーレ	☎0739-55-3630
浦島観光ホテル(株)	☎0735-52-1011
(株)中の島	☎0735-52-1111
かつら御苑	☎0735-52-0333
温泉民宿小阪屋	☎0735-52-0335
温泉民宿わかたけ	☎0735-52-0155
花いろりの宿 花游	☎0735-59-3060
いさなの宿 白鯨	☎0735-59-2323
(一財)古座川ふるさと振興公社 ぼたん荘	☎0735-72-0376

観光施設・体験観光

社名	TEL
花いちばん	☎073-495-3956
丹生都比売神社	☎0736-26-0102
慈尊院	☎0736-54-2214
丹生官省符神社	☎0736-54-2754
総本山金剛峯寺	☎0736-56-2012
熊野本宮大社	☎0735-42-0009
白浜海底観光船(株)	☎0739-42-2122
観光開発(株)三段壁洞窟	☎0739-42-4495
白浜エネルギーランド(株)	☎0739-43-2666
(株)アワーズ	☎072-335-7100

観光施設・体験観光

社名	TEL
熊野速玉大社	☎0735-22-2533
宇久井海と森の自然塾運営協議会	☎0735-54-2510
紀の松島観光(株)	☎0735-52-8188
熊野那智大社	☎0735-55-0321
太地町漁業協同組合(太地フィールドカヤック)	☎0735-59-2200
(株)串本海中公園センター	☎0735-62-1122

物産販売施設

社名	TEL
スターフードジャパン(株)	☎073-419-2402
(株)岩本食品	☎0739-74-2406
(株)ウメタ紀州梅干館	☎0739-72-2151
(有)鈴屋	☎0739-22-0436
ポイジャーブルーイング(株)	☎0739-34-3305
(株)福菱	☎0739-42-3128
堅田漁業協同組合	☎0739-42-1010
ナギサビール(株)	☎050-3820-8958
尾崎酒造(株)	☎0735-22-2105
木下水産物(株)	☎0735-52-0071

飲食施設

社名	TEL
(有)安愚楽	☎073-431-3585
(株)橋家	☎0737-88-7005
宝来寿司	☎0739-22-0834
bodai	☎0735-52-0039
お食事処おがわ	☎0735-52-5602
お食事処桂城	☎0735-52-1845

交通機関・バス会社・タクシー会社

社名	TEL
和歌山バス(株)	☎073-445-9133
(株)クリスタル観光バス	☎073-477-1155
有田交通(株)	☎073-475-0074
相互タクシー(株)	☎073-473-5500
ユタカ交通(株)	☎073-452-3011
南海フェリー(株)	☎073-422-2160
(株)中紀バスINT'L	☎073-477-5501
大十バス(株)	☎073-489-2751
有田鉄道(株)	☎0737-52-3034
中紀バス(株)	☎0738-32-3234
龍神自動車(株)	☎0739-22-2100
明光バス(株)	☎0739-42-3008
明光タクシー(株)	☎0739-42-3751
熊野御坊南海バス(株)	☎0735-22-5101
熊野第一交通(株)	☎0735-22-6313
三重交通(株)	☎059-229-5534

旅行会社

社名	TEL
(株)JTB 和歌山支店	☎073-432-1825
(株)日本旅行 TiS 和歌山支店	☎073-436-1388
(株)近畿日本ツーリスト関西 和歌山支店	☎073-431-7224
(株)南海国際旅行 和歌山営業支店	☎073-422-7166
東武トップツアーズ(株) 和歌山支店	☎073-425-3211
アウルトラベル熊野	☎070-1825-7836

その他

社名	TEL
協同組合和歌山県旅行業協会	☎073-427-0270
(一社)和歌山銀行協会	☎073-423-1403
和歌山県農業協同組合中央会	☎073-488-5501
和歌山県酒造組合連合会	☎073-431-2924
和歌山市ホテル協議会	☎073-447-0001
西岡総合印刷(株)	☎073-425-1341
(株)和歌山印刷所	☎073-451-4111
(株)ウイング	☎073-453-5700
中和印刷紙器(株)	☎073-431-4411
(株)和歌山放送	☎073-428-1431
(株)和歌山リビング新聞社	☎073-428-0281
(株)クリエイター	☎073-422-0759
(株)朝日エリア・アド和歌山支社	☎073-424-5111
(株)J R西日本コミュニケーションズ和歌山支店	☎073-432-0215
(株)和歌山毎日広告社	☎073-423-9291
(株)読売社	☎073-422-2115
(株)貴志	☎073-431-5131
(株)西本	☎073-422-0860
和歌山県屋外広告美術協同組合	☎073-447-0360
和歌山ターミナルビル(株)	☎073-425-8811
NPO 法人ジョイ・コム	☎073-488-2101
(株)島精機製作所	☎073-471-0511
(株)山河	☎073-455-1616
ネクストドア(株)	☎073-460-2393
(一社)高野山宿坊協会	☎0736-56-2616
TETAU 有限責任事業組合	☎090-1488-8697
(株)マーゼット	☎0739-83-3344

(順不同)

和歌山県観光連盟賛助会員の皆さまの情報について詳しくは各社ホームページをご覧ください。



紀淡海峡を望む絶景
自然にとぎめく旅があります

瀬戸内海国立公園 宿泊料金11,600円～

休暇村 紀州加太
きしゅうかた
Tel.073-459-0321
〒640-0102 和歌山市深山483
www.qkamura.or.jp/kada/

木村屋
紀州和歌の浦の宿
Kishu Wakanoura

和歌山市新和歌浦 2-2 <http://www.wakanoura.com>
TEL.073-444-0155 info@wakanoura.com



高速バス

※一部、バス停を省略しています。
 運行状況は電話、HPで確認してください。

リムジンバス(関空～和歌山)
 関西空港 JR和歌山 和歌山駅
 約40分 約25分
 ●和歌山バス ☎073(445)3131
 ●関西空港交通 ☎072(461)1374

京都⇄白浜温泉高速バス(昼行)
 JR京都 南部 田辺 白浜
 約3時間15分 約15分 約30分
 ●明光バス ☎0739(42)2112

大阪⇄白浜温泉 高速バス(昼行)
 JR大阪 なんば 南部 田辺 白浜
 約20分 約2時間40分 約15分 約30分
 ●明光バス ☎0739(42)2112
 ●西日本JRバスお客様センター ☎0570(0024)2424

高速バス(夜行)
 東京駅 新宿駅 和歌山駅 和歌山市駅
 約30分 約9時間30分 約15分
 ●南海高速バスセンター ☎06(6643)1007
 ●JRバス関東高速バス案内センター ☎03(3844)0489

大宮 宮原所 大宮駅 池袋駅 YCAT(横浜駅) 新宮駅 勝浦温泉
 約10分 約40分 約1時間 約9時間 約30分
 ●西武バス ☎03(5910)2525
 ●三重交通 ☎059(229)5555

大宮 西船橋駅 西船橋駅 横濱駅 和歌山駅 和歌山市駅
 約30分 約35分 約1時間30分 約8時間30分 約15分
 ●和歌山バス ☎073(445)3131
 ●京成高速バスセンター ☎047(432)1891

ディズニーランド 東京駅 横濱駅 和歌山駅
 約40分 約50分 約10時間
 ●WILLER TRAVEL ☎0570(20)0770

大宮 宮原所 大宮駅 池袋駅 西口(横浜駅) 海南駅前 田辺駅前(白浜) 新宮駅前
 約10分 約40分 約30分 約1時間 約8時間 約1時間20分 約30分
 ●西武バス ☎03(5910)2525
 ●明光バス ☎0739(42)2112

名古屋南紀高速バス
 名鉄バスセンター 熊野市 新宮市
 約3時間30分 約30分
 ●三重交通 ☎0597(85)2196

- ### 鉄道
- JR西日本お客様センター ☎0570(00)2486
 - JR東海テレホンセンター ☎050(3772)3910
 - 南海テレホンセンター ☎06(6643)1005
 - わかやま電鉄 ☎073(478)0110
 - 紀州鉄道 ☎0738(23)0001

- ### 路線バス
- 《通行区間凡例》
- リムジンバス ☎072(461)1374
 - 和歌山バス ☎073(445)3131
 - 大十オレンジバス ☎073(489)2751
 - 和歌山バス那賀 ☎0736(75)2151
 - 南海りんかんバス ☎0736(56)2250
 - 有田鉄道 ☎0737(52)3034
 - 中紀バス ☎0738(65)2222
 - 龍神自動車 ☎0739(22)2100
 - 明光バス ☎0739(42)3378
 - 熊野御坊南海バス ☎0737(52)3034
 - 白浜空港リムジンバス ☎0735(22)5101
 - 三重交通 ☎0597(85)2196
 - 奈良交通 ☎0742(20)3100
 - 北山村村営バス ☎0735(49)2331
 - 太地町営じゅんかんバス ☎0735(59)2335
 - 友ヶ島汽船 ☎073(459)1333
 - ウォータージェット船 ☎0735(44)0331
 - 紀の松島観光(遊覧船) ☎0735(52)8188
 - 串本町コミュニティバス ☎0735(62)0695

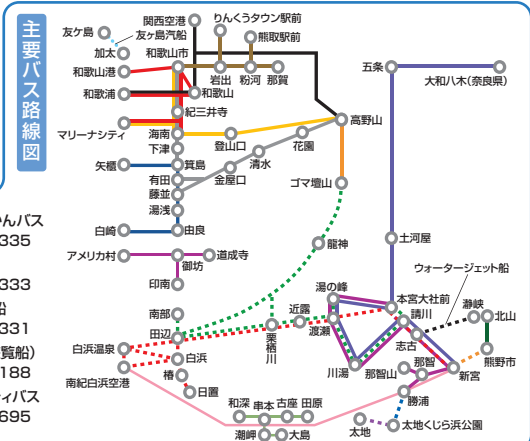

◆紀州浪漫 読者プレゼント

本誌秋号はいかがでしたか。皆様のご感想・ご意見を今後の「紀州浪漫」に反映させていただくために、本誌アンケートへのご協力をお願いします。アンケートにお答えいただいた方の中から抽選で右記の賞品をプレゼントします。

【アンケート】

- ① 今号の印象は?
 a. とてもよい b. 普通 c. つまらない d. その他 ()
- ② 今号の中で特に印象に残ったコーナーは?
 a. 特集「蘇りの地、わかやま」 b. 紀州三昧 c. わかやま歴史物語ふり旅 d. ふしぎ和歌山! スポット e. その他 ()
- ③ 今号で行きたいと思った場所はありますか?
 a. 田辺市本宮町 b. 新宮市・那智勝浦町 c. 串本町 d. 白浜町 e. 和歌山市・海南市(わかやま歴史物語) f. その他 ()
- ④ 紀州浪漫秋号をどこで入手しましたか?
 a. 書店 () b. 旅行会社 () c. 雑誌同梱 () d. 和歌山ファンクラブ会員 e. その他 ()
- ⑤ ご希望の賞品番号(右記)をおひとつご記入ください。

【賞品】

- ① ホテルグランヴィア和歌山 宿泊券
 和歌山の玄関口、JR和歌山駅中央口から徒歩2分。
 ペア1組2名様
- ② ホテルグランヴィア和歌山 食事券
 (日本料理「穉」まり)
 四季折々の旬素材、その美味しさを五感で味わう逸品をご堪能いただけます。落ち着きある空間で、ゆったりと贅沢なひとときを。
 ペア1組2名様
- ③ オリジナルトートバック 3名様

【応募方法】 ハガキに上記のアンケートの回答とご希望のプレゼント番号、氏名・郵便番号・住所・電話番号・年齢・性別を明記のうえ、和歌山県の旅のエピソードなども書き添えて下記の宛先に応募ください。皆様のご応募をお待ちしています。

〒640-8585 和歌山市小松原通1-1
 和歌山県観光連盟「紀州浪漫」秋号・読者プレゼント係

【応募締切】2020年11月30日 当日消印有効

※当選の発表は賞品の発送をもってかえさせていただきます。
 ※ご記入いただきました個人情報はプレゼントの抽選及び発送のみに使用させていただきます。

[和歌山県イラストマップ]



TOPICS

和歌山ファンクラブ 会員募集中!!

「紀州浪漫」の定期送付や会員イベントへの優待など特典満載。詳しくはお問い合わせください。
 和歌山県観光連盟 ☎073(422)4631

「#グッドトリップ和歌山」投稿キャンペーン開催中!!

Instagramに写真投稿して1万円をゲットしよう!
 詳しくはホームページをご覧ください。
<https://www.wakayama-kanko.or.jp/goodtrip/>

各市町村・観光協会等への問い合わせ

和歌山市観光協会 ☎073-433-8118	湯浅観光まちづくり推進機構 ☎0737-63-2525	田辺市観光協会 ☎0739-26-9025	すさみ町観光協会 ☎0739-34-3200
海南市観光協会 ☎073-484-3233	広川町観光協会 ☎0737-63-1122	田辺観光協会 ☎0739-26-9929	新宮市観光協会 ☎0735-22-2840
紀美野町観光協会 ☎073-489-5901	有田町観光協会 ☎0737-52-2111	龍神観光協会 ☎0739-78-2222	南紀串本観光協会 ☎0735-62-3171
紀の川市観光協会 ☎0736-77-2511	御坊市観光協会 ☎0738-23-5531	大塔観光協会 ☎0739-48-0301	南紀串本観光協会(古座) ☎0735-72-0645
岩出市観光協会 ☎0736-62-7101	美浜町産業建設課 ☎0739-22-4123	中辺路町観光協会 ☎0739-64-1470	古座川町観光協会 ☎0735-70-1275
橋本市観光協会 ☎0736-33-1111	日高町観光協会 ☎0738-63-3806	熊野本宮観光協会 ☎0735-42-0735	那智勝浦町観光機構 ☎0735-52-0131
かつらぎ町観光協会 ☎0736-22-0300	由良町観光協会 ☎0738-65-2522	白浜観光協会 ☎0739-43-5511	太地町観光協会 ☎0735-59-2335
九度山町観光協会 ☎0736-54-2019	日高川町観光協会 ☎0738-22-2041	紀伊半島観光情報ステーション ☎0739-42-2900	北山村観光協会 ☎0735-49-2324
高野町観光協会 ☎0736-56-2468	印南町観光協会 ☎0738-42-1737	日置川観光協会 ☎0739-52-2302	
有田市観光協会 ☎0737-83-1111	みなべ観光協会 ☎0739-74-8787	上富田町観光協会 ☎0739-47-0550	
		田辺市観光協会 ☎0739-26-9025	
		田辺観光協会 ☎0739-26-9929	
		龍神観光協会 ☎0739-78-2222	
		大塔観光協会 ☎0739-48-0301	
		中辺路町観光協会 ☎0739-64-1470	
		熊野本宮観光協会 ☎0735-42-0735	
		白浜観光協会 ☎0739-43-5511	
		紀伊半島観光情報ステーション ☎0739-42-2900	
		日置川観光協会 ☎0739-52-2302	
		上富田町観光協会 ☎0739-47-0550	
		田辺市観光協会 ☎0739-26-9025	
		田辺観光協会 ☎0739-26-9929	
		龍神観光協会 ☎0739-78-2222	
		大塔観光協会 ☎0739-48-0301	
		中辺路町観光協会 ☎0739-64-1470	
		熊野本宮観光協会 ☎0735-42-0735	
		白浜観光協会 ☎0739-43-5511	
		紀伊半島観光情報ステーション ☎0739-42-2900	
		日置川観光協会 ☎0739-52-2302	
		上富田町観光協会 ☎0739-47-0550	
		湯浅観光まちづくり推進機構 ☎0737-63-2525	
		広川町観光協会 ☎0737-63-1122	
		有田町観光協会 ☎0737-52-2111	
		御坊市観光協会 ☎0738-23-5531	
		美浜町産業建設課 ☎0739-22-4123	
		日高町観光協会 ☎0738-63-3806	
		由良町観光協会 ☎0738-65-2522	
		日高川町観光協会 ☎0738-22-2041	
		印南町観光協会 ☎0738-42-1737	
		みなべ観光協会 ☎0739-74-8787	
		田辺市観光協会 ☎0739-26-9025	
		田辺観光協会 ☎0739-26-9929	
		龍神観光協会 ☎0739-78-2222	
		大塔観光協会 ☎0739-48-0301	
		中辺路町観光協会 ☎0739-64-1470	
		熊野本宮観光協会 ☎0735-42-0735	
		白浜観光協会 ☎0739-43-5511	
		紀伊半島観光情報ステーション ☎0739-42-2900	
		日置川観光協会 ☎0739-52-2302	
		上富田町観光協会 ☎0739-47-0550	
		湯浅観光まちづくり推進機構 ☎0737-63-2525	
		広川町観光協会 ☎0737-63-1122	
		有田町観光協会 ☎0737-52-2111	
		御坊市観光協会 ☎0738-23-5531	
		美浜町産業建設課 ☎0739-22-4123	
		日高町観光協会 ☎0738-63-3806	
		由良町観光協会 ☎0738-65-2522	
		日高川町観光協会 ☎0738-22-2041	
		印南町観光協会 ☎0738-42-1737	
		みなべ観光協会 ☎0739-74-8787	
		田辺市観光協会 ☎0739-26-9025	
		田辺観光協会 ☎0739-26-9929	
		龍神観光協会 ☎0739-78-2222	
		大塔観光協会 ☎0739-48-0301	
		中辺路町観光協会 ☎0739-64-1470	
		熊野本宮観光協会 ☎0735-42-0735	
		白浜観光協会 ☎0739-43-5511	
		紀伊半島観光情報ステーション ☎0739-42-2900	
		日置川観光協会 ☎0739-52-2302	
		上富田町観光協会 ☎0739-47-0550	

※観光協会がない市町村は各課へ問い合わせを

旅館・民宿組合事務所

和歌山県旅館ホテル衛生生活同業組合 ☎073-431-1366	高野山宿坊協会 ☎0736-56-2616	白浜温泉旅館協同組合 ☎0739-42-2215	椿温泉観光協会 ☎0739-46-0321
和歌の浦観光協会 ☎073-444-4349	日高町旅館民宿組合 ☎0738-63-3535	すさみ町観光協会 ☎0739-43-3534	すさみ町民宿組合 ☎0739-55-2293
加太観光協会 ☎073-459-0003	田辺市旅館業組合 ☎0739-22-5544	白浜宿泊ネットワーク ☎0739-43-2706	南紀勝浦温泉旅館組合 ☎0735-52-0048
紀三井寺観光協会 ☎073-444-1004	龍神温泉観光宿泊案内所 ☎0739-79-0339	南紀白浜しらすな会 ☎0120-53-1662	那智勝浦町民宿組合 ☎0735-52-2318

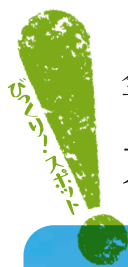

全国だるま八名刹にも指定された、日本一の大だるま

大雄山 興禅寺 [上富田町]



上／だるまど聞くと必勝祈願の置物を想像するが、こちらの像は大きな目を見開いて座る禅宗の始祖、だるま大師(菩提達磨円覚大師)の姿。左下／晩秋には境内の紅葉が色づき、散策するだけでも心和ませてくれる。右下／十二支が合さり、1つひとつの動きも愛らしい干支地蔵さま。

富田川南手の小高い丘に建つ「大雄山 興禅寺」。臨済宗妙心寺派に属し、近西国観音霊場や熊野曼荼羅三十三ヶ所霊場の札所として登録されている古刹。「だるま寺」の通称で親しまれている由縁は、境内隣接地に鎮座する巨大な白いだるま座像にある。座像としては日本一とされるこの大だるま。正式には「平和達磨」という名で昭和48年に建立された。当初は第二次世界大戦の戦没者慰霊が目的だったが、今では「七転び八起き」の不倒不屈の精神や、150歳まで生きたとされる大師にあやかって長寿のシンボルに。他にも四季折々の花が咲く見事な回遊式庭園や干支地蔵、水かけだるまなど、見どころが点在する境内の散策もまた楽しい。

Data 和歌山県上富田町市ノ瀬
☎0739-48-0101

10月上旬には寺のすぐ下に咲くフジバカマを求めてアサギマダラが飛来。時に境内に遊びに来ることも。



ほかにもまだある！
「上富田町」のイチオシ！

パワースポットと名高い ジオサイトに建つ厄除・開運寺院 すくまだに 救馬溪観音

紀南最古の厄除・開運霊場と言われる救馬溪観音。約1300年前に修験道の開祖、役行者によって開山され、小栗判官により名付けられたという由緒を持つ。大きな一枚岩に覆われた霊山は、南紀熊野ジオパークのジオサイトというのも大きな特徴のひとつ。背後の巨岩と一体化した本堂や田辺層群の基底礫岩層が形成する表参道の瀧王神社など、雄大な自然のアートを参拝と共に楽しもう。



秋は表、東、山上の3つの参道がいずれも紅葉で彩られる。かわらけ投げや胎内くぐり、六地藏めぐりなど山をぐるりと巡ると様々な体験ができる。



Data
和歌山県上富田町市馬313
☎0739-47-1140
☑参拝時間8:00~17:00
☑無休

和歌山県の観光についてのお問い合わせ

和歌山県観光連盟・和歌山県観光振興課・和歌山県観光交流課

TEL.073(422)4631・073(441)2775 / FAX.073(432)8313 TEL.073(441)2785 / FAX.073(427)1523

〒640-8585 和歌山市小松原通1丁目1番地

和歌山県の観光ホームページ <https://www.wakayama-kanko.or.jp>

和歌山県のホームページ <https://www.pref.wakayama.lg.jp>

●わかやま紀州館

〒100-0006 東京都千代田区有楽町2-10-1 東京交通会館地下1階
TEL.03(3216)8000 / FAX.03(3216)8002

●和歌山県名古屋観光センター

〒460-0008 名古屋市中区栄4丁目16-36 久屋中日ビル4階
TEL.052(263)7273 / FAX.052(265)0327



和歌山観光PRシンボルキャラクター わかばん この情報誌は環境に配慮した紙とベジタブルインキを使用しています。



和み、和らぐ。
和歌山から
はじまる旅。